

Licence professionnelle Activités sportives : Animation, gestion et organisation des activités physiques et sportives (Sports nature)

27 étudiants étaient inscrits dans cette Licence professionnelle en 2018, ils étaient 24 diplômés. Ils ont été interrogés en décembre 2020, 18 ont répondu à l'enquête, soit un taux brut de réponses de 75%. L'analyse portera sur les répondants.

Qui sont ces diplômés de Licence professionnelle ?

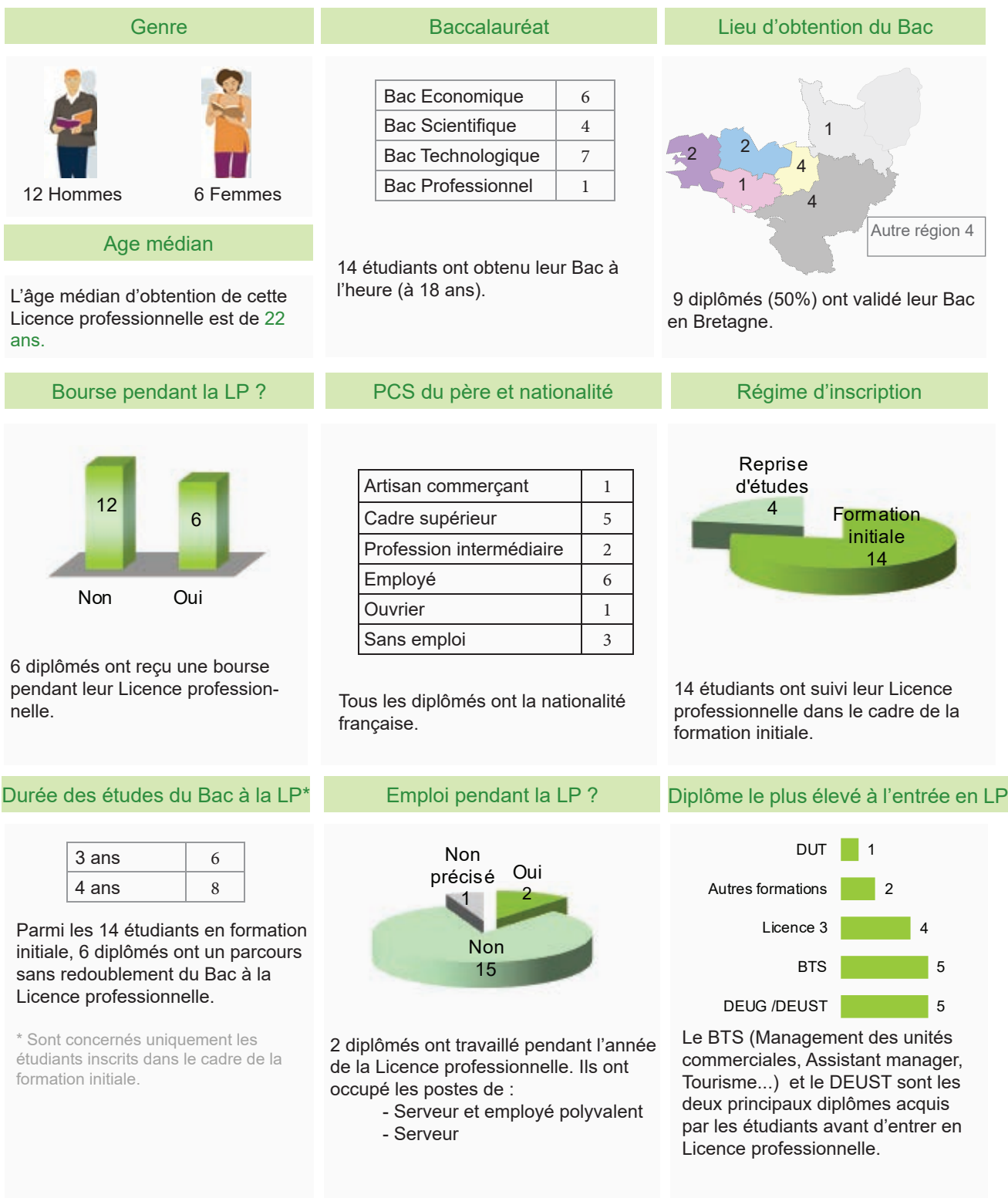

Devenir des diplômés de Licence professionnelle

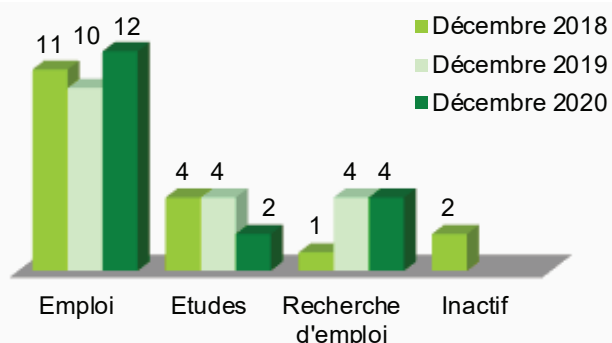

Au 1^{er} décembre 2018, 11 diplômés occupent un emploi. 4 diplômés poursuivent des études, 1 recherche un emploi et 2 sont sans emploi et n'en recherchent pas.

Au 1^{er} décembre 2019, le nombre de diplômés en emploi baisse passant de 11 à 10 diplômés. Les poursuites d'études concernent 4 diplômés ainsi que la recherche d'emploi.

Au 1^{er} décembre 2020, 12 diplômés exercent un emploi, 2 sont en études et 4 recherchent un emploi.

Etudes poursuivies après l'obtention de la Licence professionnelle

6 mois plus tard (2018-2019)

Type d'études poursuivies (n=4)

Master 1 :

- Entraînement et optimisation de la performance sportive Université Besançon
- Développement Intégration Socialisation Sport et Culture Université du Mans
- MEEF STAPS ESPE Brest (UBO)
- Formation non précisée (1)

3 étudiants ont validé leur année d'études

Que deviennent-ils l'année suivante ?



18 mois plus tard (2019-2020)

Type d'études poursuivies (n=4)

Master 2 :

- Aménagement, Management et Valorisation Évènementielle des Espaces Sportifs et de Loisir Université Orléans
- Développement Intégration Socialisation Sport et Culture, Université du Mans
- Entraînement et optimisation de la performance sportive Université Besançon
- MEEF STAPS ESPE Brest (UBO)

Les 4 étudiants ont validé leur année d'études

Que deviennent-ils l'année suivante ?



30 mois plus tard (2020-2021)

Type d'études poursuivies (n=2)

Master 2 :

- Master Management du sport Université Clermont-Ferrand

Autre formation : - Brevet Professionnel JEPS AF IBSA (56)

Résultat d'études non connus au moment de l'enquête

Emplois au 1^{er} décembre 2019

10 diplômés sont en emploi au 1^{er} décembre 2019

5 diplômés sur 10 ont un emploi stable et 8 travaillent à temps plein.

6 diplômés occupent un poste de «profession intermédiaire»

5 diplômés exercent leur emploi en Bretagne

Principaux types d'emplois occupés : Maître nageur (3), Serveur (3), Maître nageur et éducateur sportif, Animateur sportif, Entraîneur de tennis de table, Chef de rang.

7 diplômés sont également en emploi au 1^{er} décembre 2020

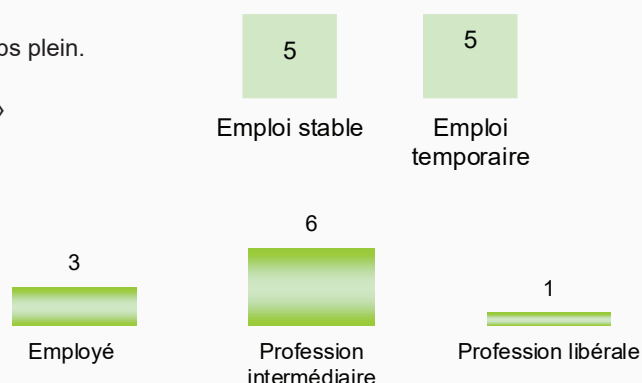

Emplois au 1^{er} décembre 2020

- 12 diplômés (67%) sont en emploi au 1^{er} décembre 2020
- 10 diplômés étaient inscrits dans le cadre de la formation initiale et 2 dans le cadre de la reprise d'études.
- 4 diplômés sont des femmes et 8 des hommes.
- 3 diplômés avaient un emploi pendant l'année de Licence professionnelle

Contrat de travail

Emploi stable	5
Emploi temporaire	7

Parmi les emplois stables :

- 5 sont en CDI

Parmi les emplois temporaires

- 6 ont un CDD (ou contractuel fonction publique)
- 1 a un contrat de professionnalisation

Temps de latence de l'emploi *



3 étudiants sont en emploi aussitôt après la fin de leurs années d'études.

3 étudiants sont en emploi aussitôt après la fin de leurs années d'études.

* sont exclus du calcul les 4 étudiants qui ont poursuivi des études après la Licence professionnelle.

Principaux moyens d'accès à l'emploi *

Candidature spontanée	6
Contrat dans l'entreprise	2
Réponse à annonces	2
Contacté par l'entreprise	1
Réseau	1
Suite à contrat pro ou apprentissage en LP	1
Autre	1

*Plusieurs réponses possibles

Durée du temps de travail

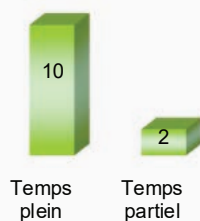

10 diplômés travaillent à temps plein.

Structure de l'employeur

Entreprise privée	6
Association	2
Fonction publique	3
Entreprise publique	1

Le secteur privé est le principal employeur des diplômés (8/12).

Catégorie socio professionnelle



7 diplômés ont un poste de «profession intermédiaire».

3 diplômés ont la responsabilité d'une équipe. 2 diplômés encadrent 4 personnes et 1 encadre 3 personnes.

Salaire net mensuel des emplois à temps plein

Salaire net mensuel médian	1400 €
Salaire net mensuel moyen	1402 €
Minimum	910 €
Maximum	1900 €

Localisation de l'emploi

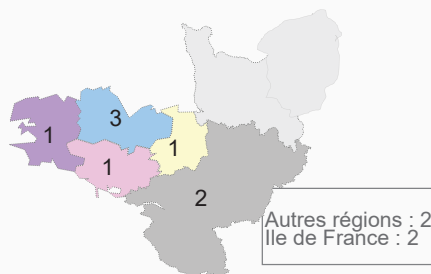

6 diplômés (50%) travaillent en Bretagne.

Activité économique de l'employeur



Nombre d'emplois occupés

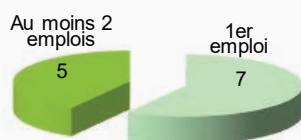

7 étudiants occupent toujours leur 1^{er} emploi depuis l'obtention de la Licence professionnelle.

A l'inverse, 5 ont eu plusieurs emplois après l'obtention de leur diplôme.

Poursuites d'études après la LP ?

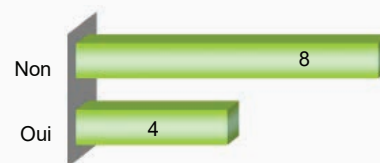

4 étudiants ont poursuivi des études après la Licence professionnelle :

- Master STAPS Développement Intégration Socialisation Sport et Culture
- Master Entraînement et optimisation de la performance sportive
- Master Programme Grande école
- Master MEEF

Emplois occupés au 1^{er} décembre 2020

- Maître nageur sauveteur (2)
- Serveur (2)
- Educateur territorial des activités physiques et sportives
- Maître nageur sauveteur et éducateur sportif
- Agent de développement et d'animation sportive
- Animateur sportif
- Chargé de développement
- Responsable de salle
- Commercial
- Assistant d'éducation

Regard sur l'emploi occupé

Adéquation avec la formation de la Licence professionnelle

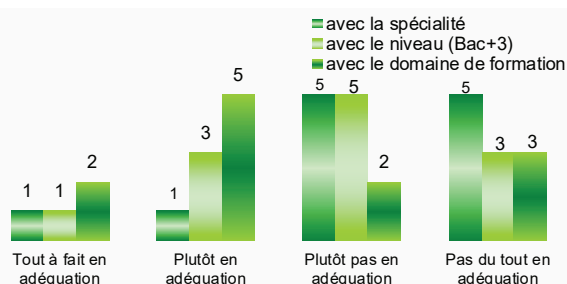

7 diplômés sur 12 considèrent leur emploi en adéquation avec le domaine de formation, 4 avec le niveau de formation (Bac + 3) et 2 avec la spécialité de la Licence professionnelle.

Bien qu'en situation d'emploi, 3 diplômés sont à la recherche d'un autre emploi.

Votre situation d'emploi

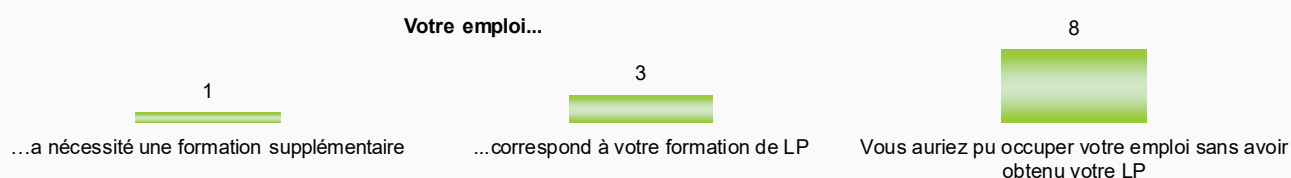

Votre avis sur...

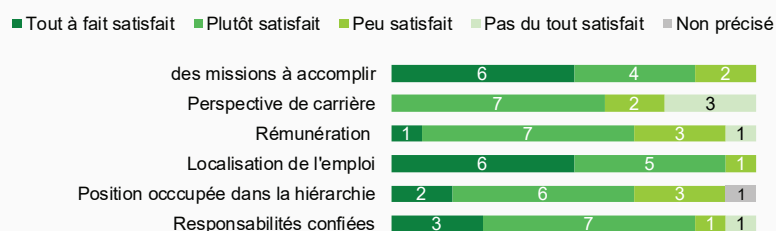

11 diplômés sont «tout à fait» voire «plutôt» satisfaits de la localisation de l'emploi, 10 le sont des missions à accomplir et des responsabilités confiées.

8 diplômés sont satisfaits de la position qu'ils ont dans la hiérarchie et de leur rémunération. 7 le sont de la perspective de carrière.

