

APRÈS 1 AN À L'UNIVERSITÉ RENNES 2 ...

Promotion
2018-2019

Population enquêtée :

- Etudiants inscrits en 1^{ère} année de Licence Humanités en 2018-2019 à l'université Rennes 2
- Néobacheliers 2018
- Non réinscrits en 2019-2020

Après une 1^{ère} enquête réalisée à la rentrée 2018, la population a été arrêtée à **31 étudiants**, **1 étudiant a annulé tardivement sa 1^{ère} inscription, l'enquête porte donc sur 30 étudiants.**

Chaque année un nouveau questionnaire est envoyé aux étudiants sortants de l'université.

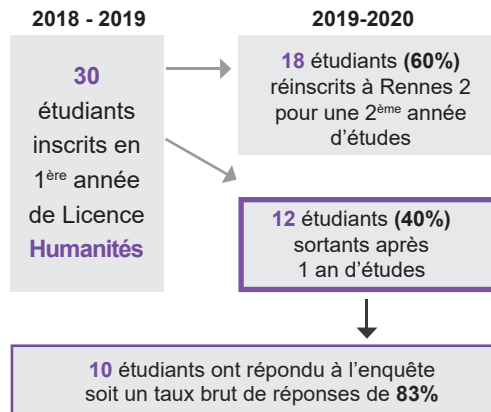

QUI SONT-ILS ?

	Cohorte de départ	Nb Sortants 1 an	% sortants*
Homme	9	5	56%
Femme	21	7	33%
Boursier	18	9	50%
Non Boursier	12	3	25%
Type de BAC			
Bac Général	27	9	33%
L	22	7	32%
ES	2	1	50%
S	3	1	33%
Bac Technologique	3	3	100%
Age au BAC			
17 ans	1	1	100%
18 ans	23	7	30%
19 ans	6	4	67%

* % des sortants 1 an sur la cohorte de départ

Synthèse sur les sortants 1 an comparée à la cohorte de départ ...

- ▶ Homme **56%** ▶ Boursier **50%**
- Femme **33%** Non boursier **25%**
- ▶ **100%** (n=3) des étudiants titulaires d'un bac Technologique ont quitté l'université Rennes 2 après un an (vs. **33%** des étudiants titulaires d'un bac Général).

LA RENTRÉE UNIVERSITAIRE

Cohorte de départ	Sortants 1 an
30	12

▶ Rennes 2 comme 1^{er} choix post bac ?

	cohortes de départ	Sortants 1 an
Oui	21	7
Non	9	5

56% (n=5) des étudiants qui n'avaient pas choisi l'université Rennes 2 comme 1^{er} choix d'études sont partis après 1 an d'études, vs. **33%** (n=7) de ceux pour qui Rennes 2 était le 1^{er} choix d'études post bac.

▶ Aviez-vous un projet professionnel ?

	cohortes de départ	Sortants 1 an
Oui	21	10
Non	9	2

22% (n=2) des étudiants qui n'avaient pas de projet prof. en entrant à l'université ont quitté Rennes 2 après 1 an d'études, vs. **48%** (n=10) de ceux qui en avaient un.

▶ Projet d'études

Nombre d'années souhaitées passer à Rennes 2

100% (n=3) des étudiants qui souhaitaient rester juste 1 an ont quitté l'université, vs. **9%** (n=1) de ceux qui envisageaient une durée d'études de 5 ans et plus.

	cohortes de départ	Sortants 1 an
aucune	1	1
1 an	3	3
2 ans		
3 ans	12	6
4 ans	1	1
5 ans et +	11	1
Non précisé	2	

Niveau de diplôme final envisagé

100% (n=2) des étudiants qui souhaitaient juste obtenir une Licence 1 ont quitté Rennes 2, vs. **20%** (n=2) de ceux qui avaient le projet de valider un Master 2.

	cohortes de départ	Sortants 1 an
L1	2	2
L2		
L3	9	4
LP	1	1
M1		
M2	10	2
Doctorat	1	
Ne sait pas	7	3

CONDITIONS DE VIE

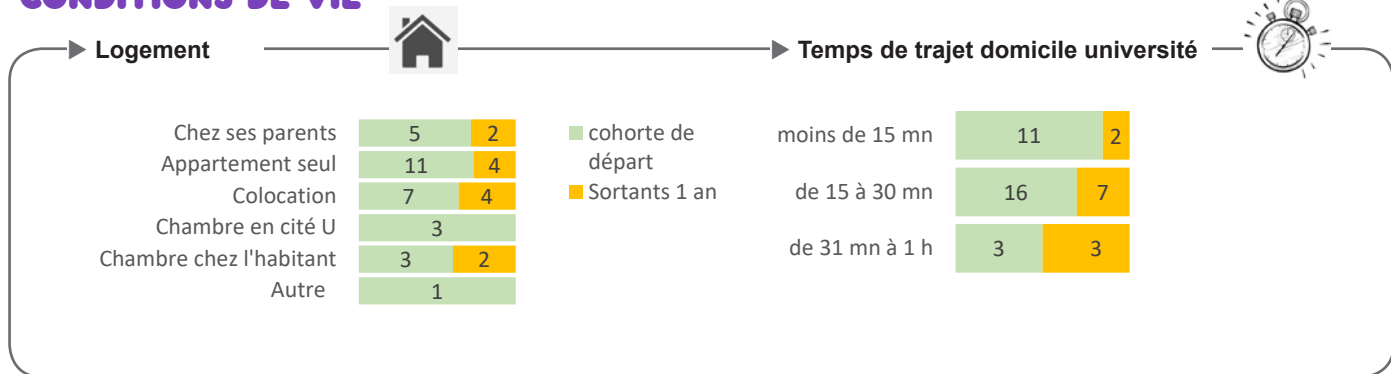

LES ETUDIANTS NON REINSCRITS A RENNES 2 APRES 1 AN D'ETUDES

Les résultats suivants portent sur les 10 étudiants non réinscrits à l'université Rennes 2 en 2019-20 et ayant répondu à l'enquête

PENDANT LEUR FORMATION ...

Trajectoire des étudiants au cours de leur année de L1 ...

Au cours de votre L1, avez-vous changé de filière ?

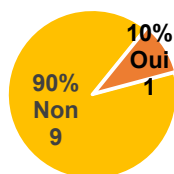

► **90% (n=9) n'ont pas changé de filière** au cours de leur 1^{ère} année d'études à l'université Rennes 2. Cependant, **3 d'entre eux ont eu l'intention de se réorienter mais ne l'ont pas fait** par contrainte du système (ex date butoir pour se réorienter, ...) ou par choix personnel.

► **10% (n=1) ont changé de filière** au cours au cours du 1^{er} semestre : CAP cuisine.

Présence en cours durant l'année

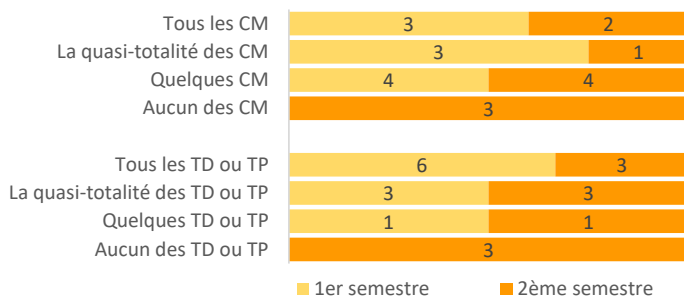

60% (n=6) des étudiants ont assisté à tous ou à la quasi totalité des **Cours magistraux** lors du 1^{er} semestre vs. **30% (n=3)** au second semestre.

90% (n=9) des étudiants ont assisté à tous ou à la quasi totalité des **TD ou TP** lors du 1^{er} semestre vs. **60% (n=6)** au second semestre.

30% (n=3) n'ont assisté à aucun des **Cours magistraux** et à aucun **TD/TP** au second semestre.

Fréquence de travail personnel

	en effectif	en %
1 à 2 fois par semaine	4	40%
1 à 2 fois par mois	1	10%
Uniquement à l'approche des examens	1	10%
Jamais	4	40%

40% déclarent avoir travaillé leurs cours une à 2 fois par semaine.

Présence aux examens

	1 ^{er} semestre		2 ^{ème} semestre	
	effectif	%	effectif	%
Tous les examens	9	90%	6	60%
Une partie des examens	-	-	1	10%
Aucun examen	1	10%	3	30%

90% assistent à tous les examens au 1^{er} semestre, vs. **60%** au 2^{ème} semestre.

30% n'ont assisté à aucun examen du 2^{ème} semestre.



► Activités professionnelles pendant leur année

Avez-vous exercé un emploi ?	en effectif	en %
NON	8	80%
OUI	2	20%
Oui pendant moins de 3 mois	1	10%
Oui entre 3 et 6 mois	1	10%

Activités (réponses multiples)		
En semaine	2	100%
Le Week-end	2	100%
Emploi alimentaire	1	50%
Emploi en lien avec mon projet	1	50%

► Mobilité à l'étranger ?

(réponses multiples)

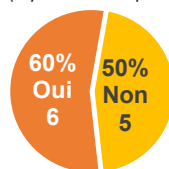

60% des étudiants sont allés à l'étranger depuis l'obtention de leur Bac :

Dans le cadre des loisirs	5
Dans le cadre d'un emploi	1

50% n'ont pas fait de mobilité à l'étranger. Les principales raisons sont : la contrainte financière (n=4), le manque d'intérêt, ...

► Obtention de la 1^{ère} année de Licence ?

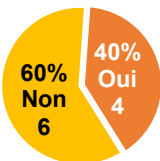

60% ont quitté l'université sans avoir obtenu leur 1^{ère} année de Licence. Parmi eux, 50% (n=3) déclarent avoir abandonné les études.

► Moment de l'interruption des études

	en effectif	en %
J'ai suivi l'année dans son intégralité	7	70%
Après les examens du 1 ^{er} semestre	2	20%
Je ne suis jamais allé(e) en cours	1	10%

70% ont quitté Rennes 2 à la fin de l'année universitaire.

► Vous avez quitté Rennes 2 pour des raisons liées à ...

(% > 100 car réponses multiples)

	en effectif	en %
Votre formation	6	60%
Un changement d'orientation	4	40%
Un changement de projet professionnel	3	30%
Conditions d'études	1	10%
Conditions de vie	1	10%

- Formation ne correspond pas à mes attentes (4), Pas intéressé ni motivé par la formation (3), Manque de débouchés dans la filière (3), Admis dans formation hors R2 plus adaptée à mon projet (2), Suivre une formation non enseignée à R2 (2), ...
- Admis dans une formation sélective (3), Inscription en L1 par défaut (1), ...
- Formation pas adaptée à mon projet pro (3), Proposition d'emploi intéressante (1), Souhait d'entrer dans la vie active (1), ...
- Difficultés administratives, Effectif en cours trop élevé, Manque d'encadrement de suivi des profs, ...
- Isolement et ou anonymat.

► Cette année vous a permis ...

70% (7) des étudiants «sortants 1 an» déclarent que cette année d'études leur a permis **d'acquérir de nouvelles connaissances**.

70% (7) ont profité de cette année **pour préparer une réorientation**.

90% (9) ont compris que le **fonctionnement de l'université ne leur convenait pas**.

	Non	Oui	Plutôt non	Plutôt oui
... d'acquérir de nouvelles connaissances	2	6	1	1
... d'acquérir de nouvelles compétences	5	1	3	1
... d'acquérir des méthodes de travail	3	2	3	2
... de comprendre que le fonctionnement de l'université ne me convenait pas	5	1	4	
... de préparer une réorientation	2	4	1	3
... de construire mon projet professionnel	5	1	2	2
Une transition vers l'emploi	7		2	1
Un échec	3	3	2	2

LEUR SITUATION AU 1^{ER} JANVIER 2020 APRÈS 1 ANNÉE D'ÉTUDES

Les résultats suivants portent sur les 10 étudiants non réinscrits à l'université Rennes 2 et ayant répondu à l'enquête

Situation au 1^{er} janvier 2020

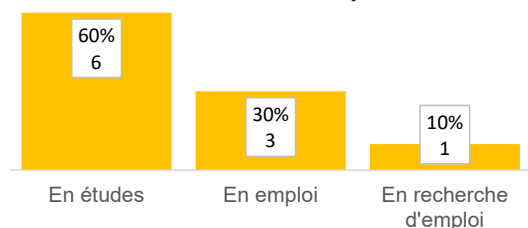

- **60%** poursuivent des études hors de Rennes 2
- **30%** exercent un emploi
- **10%** sont à la recherche d'un emploi



LES POURSUITES D'ÉTUDES Hors Rennes 2 60% (n=6)

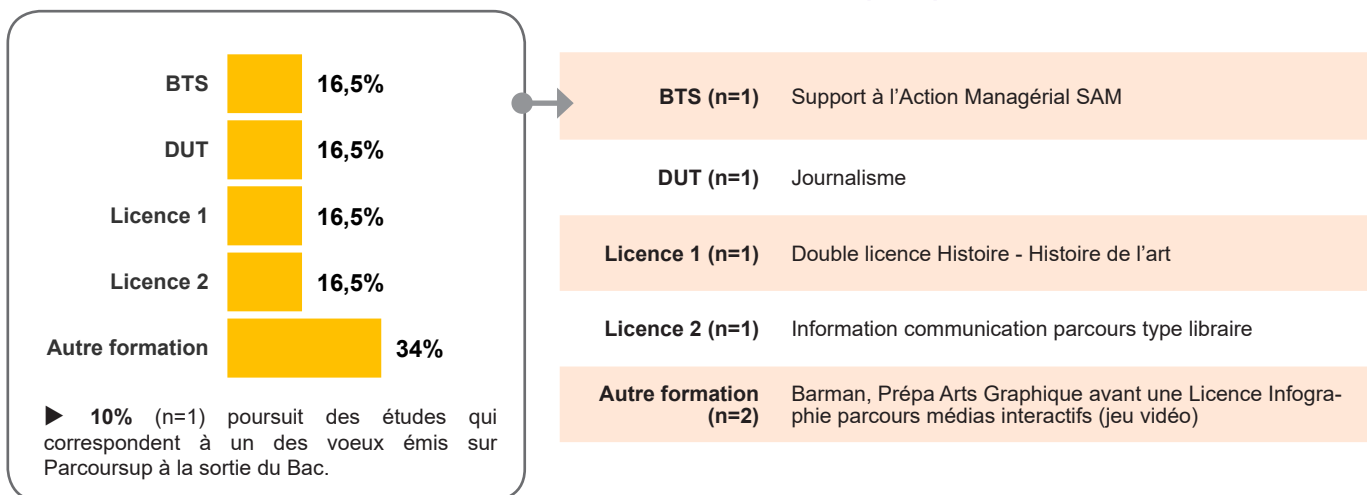

LE MARCHÉ DE L'EMPLOI 40% (n=4)

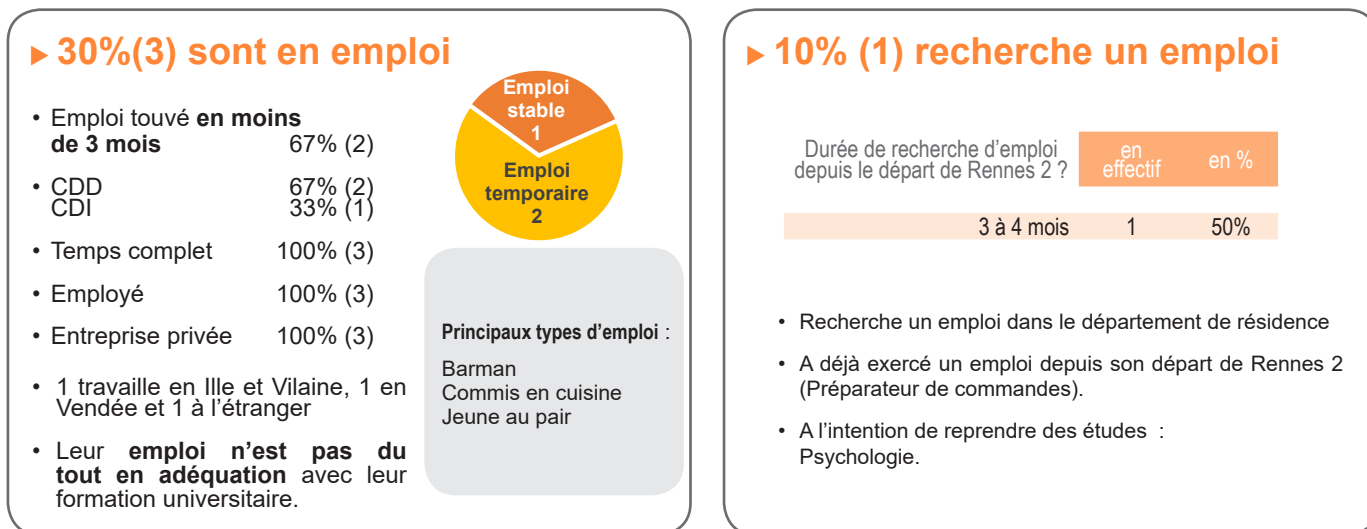

Suivi des étudiants inscrits en L1 HUMANITÉS en 2018-2019

	Nb	2018-2019 Validation L1		Rennes 2 en 2019-2020 En quoi sont-ils réinscrits ?		Autres parcours :
		Oui	Non	Inscrits	Admis	
2018-2019 Total Inscrits	30	16 (53%)	14 (47%)	L1 Humanités 3 (16,5%)	L1 Autres* 3 (16,5%)	<ul style="list-style-type: none"> • *Autres L1 (n=3) : Histoire (2) Musique
Non réinscrits à Rennes 2	12 40%	4 (33%)	8 (67%)	Total L1 6 (33%)	3 (50%)	
Réinscrits à Rennes 2	18 60%	12 (67%)	6 (33%)	L2 Humanités 11 (61%)	L2 Autres* 1 (6%)	<ul style="list-style-type: none"> • *Autres L2 (n=1) : Lettres Modernes
				Total L2 12 (67%)	12 (100%)	

